

患者さまのために、ご家族のために、そして地域のために。
救急から在宅支援まで、
真心のこもった地域医療を目指しています。

理事長 姫野 信吉



はなまる保育園
専門学校 久留米リハビリテーション学院
介護老人保健施設 舞風台 (おふうだい)

医療法人 八女発心会 姫野病院

バス・電車をご利用の方
●久留米より:
西鉄バス八女方面行きに乗車
●八女より:
西鉄バス久留米方面行きに乗車
●福岡、その他の地域より:
西鉄電車、JRの久留米駅で下車、
西鉄バス八女方面行きバスに
乗換え
◎古賀バス停 下車
高速道路をご利用の方
九州自動車道 広川ICを下り、
国道3号線を八女方面へ車で5分

医療法人 八女発心会 姫野病院

〒834-0115 福岡県八女郡広川町大字新代2316
TEL.0943-32-3611
<https://www.himeno-hp.jp>
駐車場: 150台収容 病床数: 140室 (全室個室)



当院受診・入院・転院依頼・外来コンサルテーションは
下記にて相談を受けております。

お電話 みんな ニュニコ 急な依頼も お断り
(0943) 32-9700
(平日/8:30~17:30 地域連携室直通)

●当院では往診を行っておりますので、
ご希望の方はご連絡ください。
～在宅医療相談室 TEL.080-1754-7247

●夜間診療: 毎週金曜日 ※予約制
～日中なかなか時間が取れない方でも、
お仕事帰りに受診可能です。
ホームページよりご予約できます。
外来予約・夜間診療予約はこちら ▶▶▶



～八女発心会 姫野病院は あなたの駆け込み寺でありたい～

八女発心会グループ

- ・医療法人八女発心会 法人本部
- ・姫野病院 居宅介護支援センター
- ・介護老人保健施設 舞風台
- ・サービス付き高齢者向け住宅 舞風台
- ・有料老人ホーム 姫野タワー棟
- ・有料老人ホーム 歌楽楽
- ・ナースングホーム 奏
- ・専門学校 久留米リハビリテーション学院

- TEL.0943-32-7111
- TEL.0943-32-6117
- TEL.0943-32-0333
- TEL.0943-33-1010
- TEL.0943-24-8222
- TEL.0943-24-8133
- TEL.0943-24-8155
- TEL.0943-32-7700
- ・訪問看護ステーション ひめの
- ・24時間ケアセンター ひめの
- ・訪問介護 ひめの
- ・訪問介護 舞風台
- ・訪問入浴 ひめの
- ・デイサービス 舞風台
- ・はなまる保育園
- ・保育園 おひさま

- TEL.0943-32-8004
- TEL.0943-32-7114
- TEL.0943-24-8144
- TEL.0943-33-1010
- TEL.0943-24-8144
- TEL.0943-33-1015
- TEL.0943-22-8822
- TEL.0943-32-1125

編集/医療法人 八女発心会 法人本部 企画管理室 発行者/医療法人 八女発心会 姫野病院

ユニバーサルデザイン (UD) の考えに基づき、より多くの人に
見やすく読みまちがえにくいデザインの文字を採用しています。 UD FONT

医療法人 八女発心会 姫野病院 広報誌

H
Vol.06
2019
SPRING
医療法人 八女発心会
姫野病院

HIME dayori

地域ビジネスレポート

■放課後等デイサービス
【HIROキッズ】

■大宝観光バス
【有限会社大宝自動車】



病院が明るくなる 制服コレクション



看護師(女性)



看護師(男性)



コンシェルジュ



医事課・メデイカルクラーク



看護師(手術着)



薬剤師

家庭医療科とは

「家庭医療」という言葉はあまり馴染みがない言葉かもしれませんが。しかし欧米やアジアでは既に一般的な診療科です。

家庭医療とは、日常よく出会う病気や予防活動、健康相談などについて、赤ちゃんから高齢の方まで、性別や臓器に関わらず、また患者ご本人だけではなく、その家族ならびに地域住民の健康問題を幅広く担当する医療のことを指します。

あなたやあなたのご家族の状況や、それを取り巻く環境などを踏まえて対応し、最良と思われる医療やサービスを提案・提供することが「家庭医」または「かかりつけ医」の専門分野です。

必要に応じて専門医への紹介や、多職種と連携して介護や生活支援の相談をするなど、フレキシブルに対応いたします。

外来・入院・在宅・救急診療に渡って幅広く様々な健康問題に対応させていただきます。何科にかかったらよいかわからない、多数の問題を抱えている、家族の相談をしたい、親子で一緒に受診したい、という方は是非一度ご相談ください。



プライマリ・ケア学会認定指導医
在宅医療認定専門医

蒲池 正顕 (かまち まさあき)

	月曜日	火曜日	水曜日	木曜日	金曜日
午前		小児科外来		9:00~12:00	
午後	14:00~16:30	14:00~15:00			

○親子で同時に内科外来を受診することも可能です。

感染管理認定看護師のご紹介



「感染管理認定看護師って何する人？」そう思っている人も少なくないでしょう。

病院は、インフルエンザや感染性胃腸炎、薬剤耐性菌など様々な感染症が起こります。そうした感染症から患者さまやご家族、職員など病院に関わる全ての人々を守り、安心して治療や業務を行える環境を整えることが認定看護師の役割になります。

そのために日頃から感染症の動きを知り、感染症を意識した予防対策の教育や啓発を行い、感染症が発生した場合には、迅速に拡大防止を図る体制がとれるようJAXA(ジャクサ)のごとくアンテナを張っています。

その他にも連携病院や施設、小学校や住民の皆さまのもとにも伺い、地域の感染予防にも取り組んでいます。

中西 穂波 (なかにし ほなみ)

一言:家族が感染症になったけど、うつらないためにはどうしたらいい?
うちの施設の利用者さんが感染症になったけど、大流行したらどうしよう...?
など感染に関することなら、いつでもご相談下さい。

◎「感染予防の基本は手洗いから」

手についた細菌やウイルスが、口や目から体内に入り、感染症を起こします。石けんと流水でしっかり手を洗い、感染予防に努めましょう。

通院送迎バス運行のお知らせ

無料通院送迎バスの運行スタート!

乗降
ボランティア
募集中!



バス

時刻表

姫野病院では福岡県道84号三潴上陽線において路線バスが廃止による移動手段や通院が困難となっておられる方の救済を目的とし無料通院送迎バスの運行を開始。
過疎地での地域住民の移動手段として公共交通機関や自家用車は必須になります。しかし公共交通機関の路線廃止、高齢化が進み自家用車の運転の危険性の問題があります。
無料通院送迎バス(仮)は病院の通院・お見舞い・リハビリだけではなく、町内のお買い物や外出などに乗車可能です。事前予約もいりません。

上広川コース		下広川コース		六田・日吉コース	
舞風台	9:30 発	舞風台	9:30 発	舞風台	9:30 発
若宮神社	9:37	一条	9:50	姫野病院	9:47
内田公民館	9:41	知徳堂仏具店	10:00	藤島酒店	9:52
草場公民館	9:46	当条ふれあい広場	10:05	六田公民館	9:55
吉常公民館	9:51	アスタラビスタ	10:10	六田四つ角	9:58
マミーズ	9:56	姫野病院	10:15 着	長延公民館	10:08
JA広川支店	10:00	姫野病院	13:00 発	日吉バス停	10:12
姫野病院	10:03 着	アスタラビスタ	13:05	ミニストップ	10:15
姫野病院	13:00 発	当条ふれあい広場	13:10	蒲池医院	10:22
JA広川支店	13:05	知徳堂仏具店	13:15	JA広川支店	10:28
マミーズ	13:10	一条	13:25	姫野病院	10:33 着
吉常公民館	13:14	舞風台	13:45 着		
草場公民館	13:17				
内田公民館	13:22				
若宮神社	13:27				
舞風台	13:31 着				



はなまる保育園

問い合わせ先
はなまる保育園
園長/丸山
TEL 0943-22-8822

はなまる保育園では、2歳児~を対象に、広川町にある英進ゼミナールより週に1回『えいごであそぼう』にきていただいています。
よく“2歳児でどんな風に英語を教えるの?”と質問されますが、歌や踊りやゲームを通して英語に親しみ触れ合っています。体をいっぱい動かして楽しむので、子ども達もエリー先生が大好きです!!



えいごであそぼう

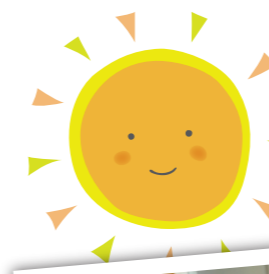

保育園 おひさま

問い合わせ先
保育園おひさま
園長/大坪
TEL 0943-32-1125



小規模保育園として4月から新たにスタートする「保育園おひさま」です。
子どもの成長にあった保育をしていきます。たくさん身体を動かし遊びの中で経験をし、成長していけるよう楽しく過ごしていきます。

“おひさま”からのお知らせ
認定保育園になりました!

小児科の診療時間延長のお知らせ

小児科の月曜日と水曜日、午後の診療時間が17:30まで延長されました。

小児科 診療時間 (午後)	月曜日	火曜日	水曜日	木曜日	金曜日
14:00					
16:30					
17:30					

地域ビジネスレポート

■放課後等デイサービス【HIROキッズ】

○事業内容/発達支援事業として、見守りが必要なお子様の放課後等デイサービスを運営



HIROキッズは見守りが必要なお子様の生活の場、学びの場です。誕生日会やクリスマス会などの行事以外にも、パン作りやカラオケなど、子供達が興味を持てるような楽しい行事を盛り込んだ環境づくりを心がけています。

子供達の苦手なことのひとつが「挨拶」です。社会で活動していくために大変重要なので、それを克服できるように子供達で『挨拶隊』を結成し、近所の方たちと一緒に交流などを行なっています。



😊 姫野病院さんは、協力医療機関として診察や情報提供など大変お世話になっています。院長先生がとても温かい方で優しく子供達に接して下さるので、安心して行くことが出来ています。

住所:八女郡広川町川上57-6 TEL:0943-24-9368

■大宝観光バス【有限会社大宝自動車】

○事業内容/貸切バス・観光バス・ボンネットバス運行
大型自動車の整備など



バスを安心安全に利用していただくために、細心の注意を払って法令遵守で運営しています。実は社長が大のレトロカーマニアで、ボンネットバスは福島からはるばる広川へやってきました。シャトルバスなどを運行し、地域のイベントに彩りを添えるお手伝いをしています。お祭りなどでも大人気です。遠方からもレトロカーのマニアの方が来られるほど。地域の目玉のひとつになれば…と思っています。

😊 姫野病院さんには、乗務員が今も通院中ですが、とても良い対応をいただいています。大宝バスでは、久留米リハビリテーション学院のスクールバス(巡回バスの予定になっているもの)の点検・整備しています。任せていただけてありがたいですね。



住所:八女郡広川町大字日吉684-3 TEL:0943-32-7771

医師担当表

	月曜日		火曜日		水曜日		木曜日		金曜日			土曜日		
	午前	午後	午前	午後	午前	午後	午前	午後	午前	午後	夜間	午前	午後	
整形外科	森	・	森	・	倉員	竹内	森	・	・	・	・	担当医	竹内	
	筒井	・	・	・	・	・	岡口	・	・	・	・	・	14:00~17:00 第1・第2土曜のみ	
リウマチ科	姫野信	・	姫野信	・	姫野信	・	姫野信	姫野信	姫野信	・	姫野信	・	・	
小児整形外科	・	・	・	・	・	・	・	・	藤井	11:00~12:00 第4金曜のみ	・	・	・	
内科	内科	三宮	・	岩田	太田	田上	岩田	・	太田	・	・	姫野重	田上	担当医
		田上	・	・	赤堀	・	・	・	・	・	・	・	第2・第4土曜のみ	・
糖尿病	姫野重	・	・	・	・	・	・	姫野重	・	・	・	姫野重	・	
腎臓	・	・	西垣	・	・	・	・	西垣	・	・	西垣	・	・	
内分泌	・	・	・	・	・	・	・	・	緒方	緒方	・	・	・	
肝臓	吉田	吉田	・	・	吉田	吉田	・	・	吉田	吉田	・	・	・	
循環器	田代	・	・	・	・	・	・	・	・	・	・	担当医	・	
消化器	10:00~12:00	・	・	・	長山	・	・	・	・	・	・	・	・	
家庭医療	・	蒲池	・	・	・	・	14:00~17:30	蒲池	・	・	・	・	・	
小児科	佐藤	佐藤	佐藤	佐藤	安藤	安藤	佐藤	佐藤	佐藤	佐藤	・	芳野	・	
脳神経内科	・	14:00~17:30	酒井	15:00~16:30 14:00~15:00 蒲池	・	・	・	酒井	・	・	・	・	・	
脳神経外科	・	・	・	・	・	・	・	・	井上	・	・	・	・	
皮膚科	・	・	・	・	・	・	・	・	9:30~12:00	・	担当医	・	・	
形成外科	・	・	担当医	・	・	・	・	・	・	・	・	・	・	
精神科	・	・	・	・	・	・	・	・	・	・	・	・	・	
内視鏡	長山・田上	・	長山	長山	田上	・	・	・	長山・田上	長山	・	・	・	
予防接種	・	佐藤	・	・	・	佐藤	・	佐藤	・	佐藤	・	・	・	

診療科目	診療時間	内科	整形外科	リハビリテーション科
	月曜日~金曜日 9:00~12:00 14:00~16:30	リウマチ科 循環器内科 麻酔科(三宮政春)	小児科 脳神経内科 皮膚科	糖尿病内科 腎臓内科(人工透析) 呼吸器内科 精神科 歯科
専門外来	診療時間	形成外科	脳神経外科	肝臓内科
	月曜日~金曜日 9:00~12:00 14:00~16:30	家庭医療科	予防接種	禁煙外来
夜間外来	診療時間	整形外科	総合内科	糖尿病内科
	金曜日のみ 17:00~18:30 ※皮膚科17:00~18:00	禁煙外来 ED(勃起不全)外来	男性発毛外来 睡眠時無呼吸外来	まつ毛外来 子ども風邪外来 皮膚科